

<b>1 priedas</b>	Poveikio visuomenės sveikatai vertintojo licencijos kopija
------------------	--



VALSTYBINĖ AKREDITAVIMO SVEIKATOS PRIEŽIŪROS VEIKLAI TARNYBA  
PRIE SVEIKATOS APSAUGOS MINISTERIJOS

## VISUOMENĖS SVEIKATOS PRIEŽIŪROS VEIKLOS LICENCIJA

2011-10-17 Nr. VSL-308  
Vilnius

Valstybinė akreditavimo sveikatos priežiūros veiklai tarnyba prie Sveikatos apsaugos ministerijos suteikia teisę

**UAB „Ekokonsultacijos“**, kodas 300081400

J. Galvydžio g. 3, Vilniaus m., Vilniaus m. sav.

verstis šios rūšies licencijuojama visuomenės sveikatos priežiūros veikla:

**poveikio visuomenės sveikatai vertinimu**

Direktorius



Juozas Galdikas

<b>2 priedas</b>	<ul style="list-style-type: none"><li>- VĮ Registrų centro Nekilnojamojo turto registro duomenų bazės išrašas;</li><li>- Sklypo, adresais Kėdainių g. 13 ir Kėdainių g 15, Panevėžys, planai.</li></ul>
------------------	---



## NEKILNOJAMOJO TURTO REGISTRO DUOMENŲ BAZĖS IŠRAŠAS

2021-01-25 12:33:34

### 1. Nekilnojamojo turto registre įregistruotas turtas:

Registro Nr.: **44/1542793**  
Registro tipas: **Žemės sklypas**  
Sudarymo data: **2012-09-10**  
Adresas: **Panevėžys, Kėdainių g. 13**

### 2. Nekilnojamieji daiktai:

2.1. **Žemės sklypas**  
Unikalus daikto numeris: **4400-2435-2070**  
Žemės sklypo kadastro numeris ir  
kadastro vietovės pavadinimas: **2701/0029:151 Panevėžio m. k.v.**  
Daikto pagrindinė naudojimo paskirtis: **Kita**  
Žemės sklypo naudojimo būdas: **Pramonės ir sandėliavimo objektų teritorijos**  
Žemės sklypo plotas: **0.1762 ha**  
Kitos žemės plotas: **0.1762 ha**  
Žemės ūkio naudmenų našumo balas: **40.0**  
Matavimų tipas: **Žemės sklypas suformuotas atliekant kadastrinius matavimus**  
Indeksuota žemės sklypo vertė: **15866 Eur**  
Žemės sklypo vertė: **9916 Eur**  
Vidutinė rinkos vertė: **12400 Eur**  
Vidutinės rinkos vertės nustatymo data: **2020-09-28**  
Vidutinės rinkos vertės nustatymo būdas: **Masinis vertinimas**  
Kadastro duomenų nustatymo data: **2012-05-17**

### 3. Daikto priklausiniai iš kito registro: įrašų nėra

### 4. Nuosavybė:

4.1. **Nuosavybės teisė**  
Savininkas: **PANEVĖŽIO MIESTO SAVIVALDYBĖ, a.k. 111104115**  
Daiktas: **žemės sklypas Nr. 4400-2435-2070, aprašytas p. 2.1.**  
Įregistravimo pagrindas: **2020-10-05 Pirkimo - pardavimo sutartis Nr. 6216**  
Įrašas galioja: **Nuo 2020-10-14**

### 5. Valstybės ir savivaldybių žemės patikėjimo teisė: įrašų nėra

### 6. Kitos daiktinės teisės : įrašų nėra

### 7. Juridiniai faktai:

7.1. **Sudaryta nuomos sutartis**  
Nuomininkas: **UAB Panevėžio regiono atliekų tvarkymo centras, a.k. 300127004**  
Daiktas: **žemės sklypas Nr. 4400-2435-2070, aprašytas p. 2.1.**  
Įregistravimo pagrindas: **2020-11-20 Nuomos sutartis Nr. S-787**  
Plotas: **0.1762 ha**  
Įrašas galioja: **Nuo 2020-12-14**  
Terminas: **Nuo 2020-11-20 iki 2030-11-20**

### 8. Žymos: įrašų nėra

### 9. Teritorijos, kuriose taikomos specialiosios žemės naudojimo sąlygos:

9.1. **Vandens tiekimo ir nuotekų, paviršinių nuotekų tvarkymo infrastruktūros apsaugos zonos (III skyrius, dešimtas skirsnis)**  
Daiktas: žemės sklypas Nr. 4400-2435-2070, aprašytas p. 2.1.  
Įregistravimo pagrindas: 2019-06-06 Lietuvos Respublikos specialiųjų žemės naudojimo sąlygų įstatymas Nr. XIII-2166  
2019-12-19 Lietuvos Respublikos žemės ūkio ministro įsakymas Nr. 3D-711  
Plotas: 0.0078 ha  
Įrašas galioja: Nuo 2020-01-02

9.2. **Šilumos perdavimo tinklų apsaugos zonos (III skyrius, dvyliktasis skirsnis)**  
Daiktas: žemės sklypas Nr. 4400-2435-2070, aprašytas p. 2.1.  
Įregistravimo pagrindas: 2019-06-06 Lietuvos Respublikos specialiųjų žemės naudojimo sąlygų įstatymas Nr. XIII-2166  
2019-12-19 Lietuvos Respublikos žemės ūkio ministro įsakymas Nr. 3D-711  
Plotas: 0.0663 ha  
Įrašas galioja: Nuo 2020-01-02

#### 10. Daikto registravimas ir kadastro žymos:

10.1. **Kadastrinius matavimus atliko (kadastro žyma) UAB "Gasus", a.k. 300636784**  
Daiktas: žemės sklypas Nr. 4400-2435-2070, aprašytas p. 2.1.  
Įregistravimo pagrindas: 2012-05-17 Nekilnojamojo daikto kadastro duomenų byla Kvalifikacijos pažymėjimas Nr. 2M-M-1337  
Plotas: 0.1762 ha  
Įrašas galioja: Nuo 2012-10-03

10.2. **Suformuotas naujas (daikto registravimas)**  
Daiktas: žemės sklypas Nr. 4400-2435-2070, aprašytas p. 2.1.  
Įregistravimo pagrindas: 2012-05-17 Nekilnojamojo daikto kadastro duomenų byla 2012-09-06 Nacionalinės žemės tarnybos prie Žemės ūkio ministerijos sprendimas Nr. 23S-289  
Plotas: 0.1762 ha  
Įrašas galioja: Nuo 2012-10-03

11. Registro pastabos ir nuorodos: įrašų nėra

12. Kita informacija: įrašų nėra

13. Informacija apie duomenų sandoriui tikslinimą: įrašų nėra



## NEKILNOJAMOJO TURTO REGISTRO DUOMENŲ BAZĖS IŠRAŠAS

2021-01-25 12:35:32

### 1. Nekilnojamojo turto registre įregistruotas turtas:

Registro Nr.: **44/1416502**

Registro tipas: **Žemės sklypas**

Sudarymo data: **2011-03-17**

Adresas: **Panevėžys, Kėdainių g. 15**

### 2. Nekilnojamieji daiktai:

2.1.

**Žemės sklypas**

Unikalus daikto numeris: **4400-2148-9309**

Žemės sklypo kadastro numeris ir

kadastro vietovės pavadinimas: **2701/0029:147 Panevėžio m. k.v.**

Daikto pagrindinė naudojimo paskirtis: **Kita**

Žemės sklypo naudojimo būdas: **Pramonės ir sandėliavimo objektų teritorijos**

Žemės sklypo plotas: **0.1715 ha**

Kitos žemės plotas: **0.1715 ha**

Žemės ūkio naudmenų našumo balas: **40.0**

Matavimų tipas: **Žemės sklypas suformuotas atliekant kadastrinius matavimus**

Indeksuota žemės sklypo vertė: **15442 Eur**

Žemės sklypo vertė: **9651 Eur**

Vidutinė rinkos vertė: **12100 Eur**

Vidutinės rinkos vertės nustatymo data: **2020-06-04**

Vidutinės rinkos vertės nustatymo būdas: **Masinis vertinimas**

Kadastro duomenų nustatymo data: **2010-11-11**

### 3. Daikto priklausiniai iš kito registro: įrašų nėra

### 4. Nuosavybė:

4.1.

**Nuosavybės teisė**

Savininkas: **PANEVĖŽIO MIESTO SAVIVALDYBĖ, a.k. 111104115**

Daiktas: **žemės sklypas Nr. 4400-2148-9309, aprašytas p. 2.1.**

Įregistravimo pagrindas: **2020-10-05 Pirkimo - pardavimo sutartis Nr. 6216**

Įrašas galioja: **Nuo 2020-10-14**

### 5. Valstybės ir savivaldybių žemės patikėjimo teisė: įrašų nėra

### 6. Kitos daiktinės teisės : įrašų nėra

### 7. Juridiniai faktai:

7.1.

**Sudaryta nuomos sutartis**

Nuomininkas: **UAB Panevėžio regiono atliekų tvarkymo centras, a.k. 300127004**

Daiktas: **žemės sklypas Nr. 4400-2148-9309, aprašytas p. 2.1.**

Įregistravimo pagrindas: **2020-11-20 Nuomos sutartis Nr. S-787**

Plotas: **0.1715 ha**

Įrašas galioja: **Nuo 2020-12-14**

Terminas: **Nuo 2020-11-20 iki 2030-11-20**

### 8. Žymos: įrašų nėra

### 9. Teritorijos, kuriose taikomos specialiosios žemės naudojimo sąlygos:

9.1. **Vandens tiekimo ir nuotekų, paviršinių nuotekų tvarkymo infrastruktūros apsaugos zonos (III skyrius, dešimtas skirsnis)**  
Daiktas: žemės sklypas Nr. 4400-2148-9309, aprašytas p. 2.1.  
Įregistravimo pagrindas: 2019-06-06 Lietuvos Respublikos specialiųjų žemės naudojimo sąlygų įstatymas Nr. XIII-2166  
2019-12-19 Lietuvos Respublikos žemės ūkio ministro įsakymas Nr. 3D-711  
Plotas: 0.0077 ha  
Įrašas galioja: Nuo 2020-01-02

9.2. **Šilumos perdavimo tinklų apsaugos zonos (III skyrius, dvyliktasis skirsnis)**  
Daiktas: žemės sklypas Nr. 4400-2148-9309, aprašytas p. 2.1.  
Įregistravimo pagrindas: 2019-06-06 Lietuvos Respublikos specialiųjų žemės naudojimo sąlygų įstatymas Nr. XIII-2166  
2019-12-19 Lietuvos Respublikos žemės ūkio ministro įsakymas Nr. 3D-711  
Plotas: 0.0411 ha  
Įrašas galioja: Nuo 2020-01-02

#### 10. Daikto registravimas ir kadastro žymos:

10.1. **Kadastrinius matavimus atliko (kadastro žyma)**  
**A. Sruogio matininko biuras, a.k. 148415391**  
Daiktas: žemės sklypas Nr. 4400-2148-9309, aprašytas p. 2.1.  
Įregistravimo pagrindas: 2010-11-11 Nekilnojamojo daikto kadastro duomenų byla  
Kvalifikacijos pažymėjimas Nr. 2M-ME-96  
Licencija Nr. G-778-(582)  
Plotas: 0.1715 ha  
Įrašas galioja: Nuo 2011-12-20

10.2. **Suformuotas naujas (daikto registravimas)**  
Daiktas: žemės sklypas Nr. 4400-2148-9309, aprašytas p. 2.1.  
Įregistravimo pagrindas: 2010-11-11 Nekilnojamojo daikto kadastro duomenų byla  
2011-03-10 Nacionalinės žemės tarnybos prie Žemės ūkio ministerijos sprendimas Nr. 23S-6  
Plotas: 0.1715 ha  
Įrašas galioja: Nuo 2011-12-20

11. Registro pastabos ir nuorodos: įrašų nėra

12. Kita informacija: įrašų nėra

13. Informacija apie duomenų sandoriui tikslinimą: įrašų nėra



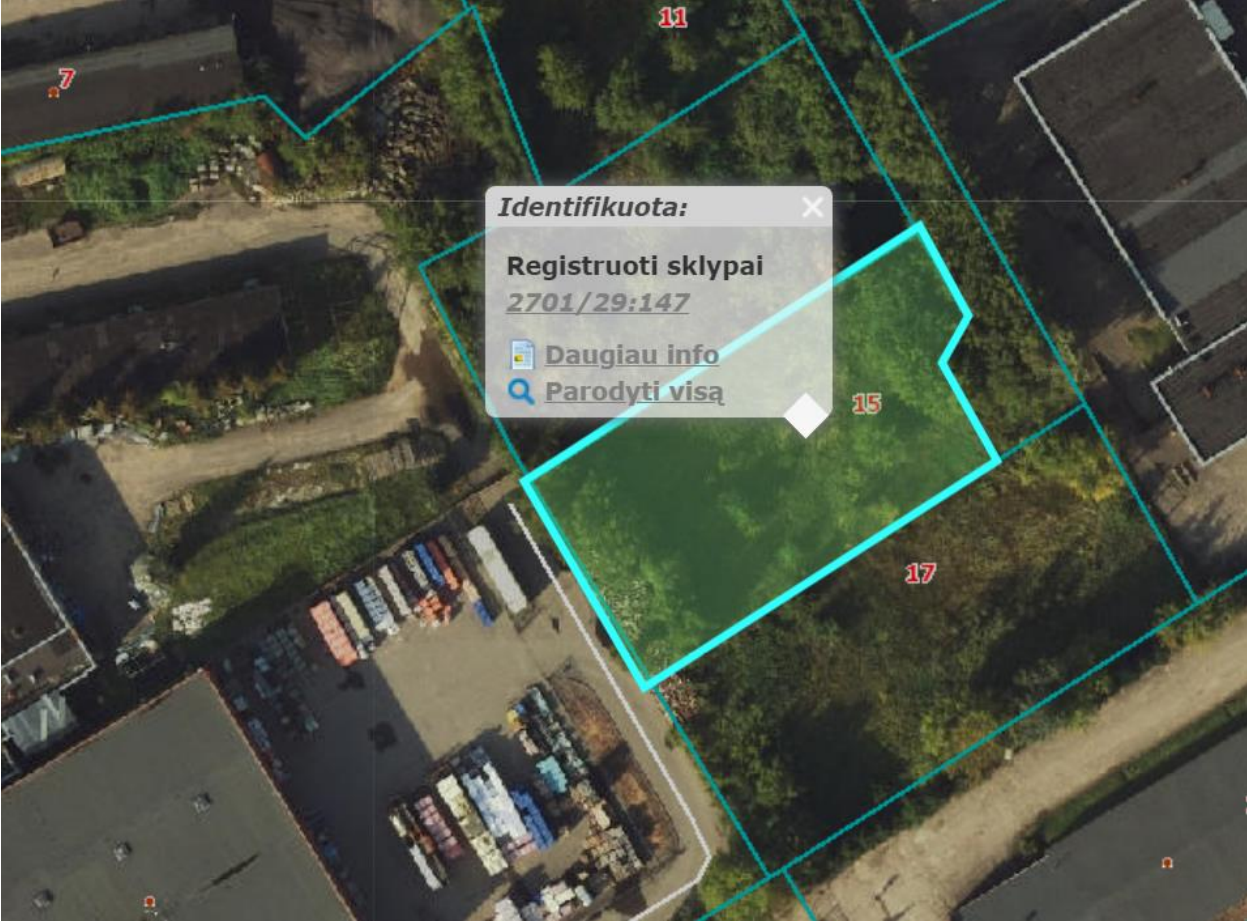

Identifikuota: ✕

Registruoti sklypai  
2701/29:147

 Daugiau info  
 Parodyti visą



# ŽEMĖS SKLYPO PLANAS M 1:500

Sklypo plotas 1762 m<sup>2</sup>

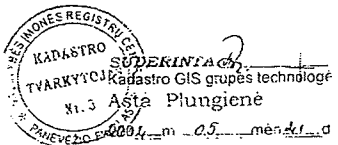
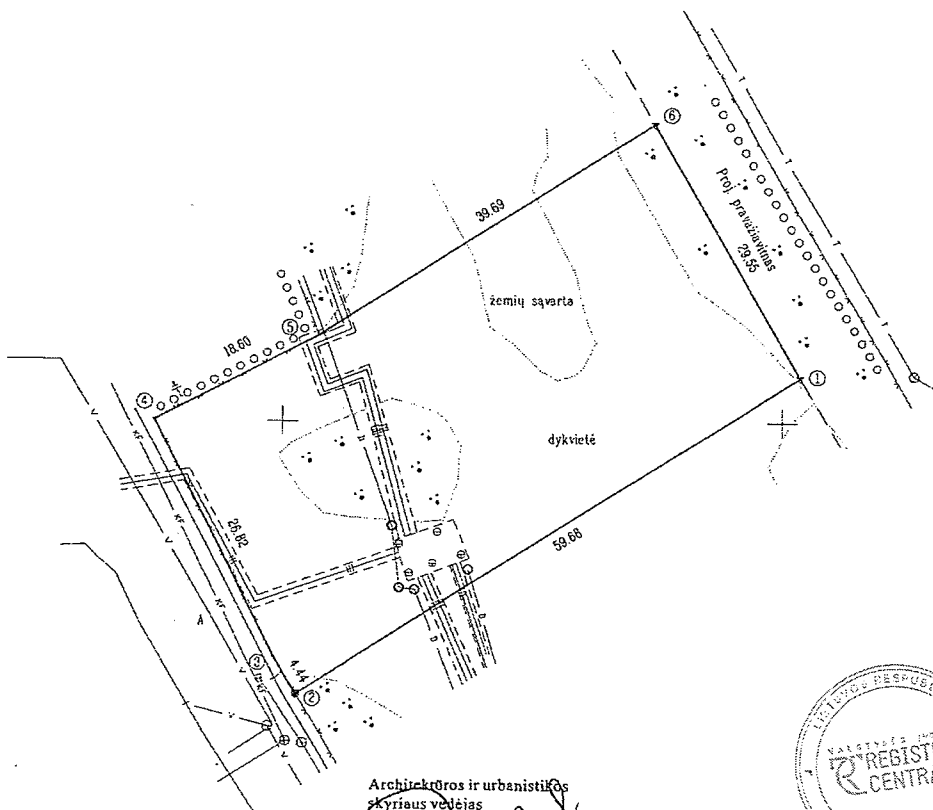

Architektūros ir urbanistikos  
kyriaus vedėjas  
*S. Matulis*  
Saulius Matulis  
2012-07-04

ŽEMĖS SKLYPO ŽIBOS  
PAŽYMĖTUS KADASTO ŽEMĖLAPEJE  
VĮ ir kitu būdu suvežio filialas  
Lina Baliūnaitė  
Lina Baliūnaitė



Valstybės įmonė Registrų centras  
ROPIA TIKRA  
Toki patina fizinę galą  
Vyr. specialistė  
Regina Kūlytė  
2012.08.03

Pastaba: požeminės komunikacijos perkeltos nuo plančeto. 67-A-12; 67-B-9

Kadastras:	vieta:	Panevėžio	blokas:	sklypas:
Zemės sklypo kadastro Nr.:		2701010029	1511	

Galvė, namo Nr.	Kėdainių g. 13
Kaimas (miestelis)	
Seniūnija	
Miestas (rajonas)	Panevėžio m.
Apskritis	Panevėžio

Gretimybė	Gretimo žemės sklypo kadastro Nr.	Pastabos
1-2	2701/29:147	
2-5	2701/29:132	
5-6	2701/29:146	
6-1		Proj. pravažiavimas

Naudojamas plotas							
Privali				Valstybinė			
atskirai		bendrai		atskirai		bendrai	
ind.	m <sup>2</sup>	ind.	m <sup>2</sup>	ind.	m <sup>2</sup>	ind.	m <sup>2</sup>

Su paženkintomis vietovėse žemės sklypo ribomis, aprašytais... 2012... m.  
... 05... mėn. 17 d. žemės sklypo paženklinimo-parodymo akte, ir nustatyti plotu sutinku:  
Zemės savininkas (naudotojas):  
Janina Vladislava, Leoško *Janina* 2012 05 17  
(vardas, pavardė) (parašas) (data)

Nacionalinės žemės tarnybos prie Žemės ūkio ministerijos  
Panevėžio skyrius  
Patikrino: *G. Bagočiūnas* 2012.07.12  
Suderino: Nacionalinės žemės tarnybos prie ŽŪM  
Panevėžio skyriaus vadovo pavaduotoja *Zinaida Marmokienė*  
2012.07.12  
A.V.

**GASUS**  
UAB "GASUS"  
Įm.k. 30066784  
Sermukšnių g. 19, Panevėžys  
mob. 861423658

Kvalifikacijos pažymėjimo Nr. 2M-M-1337

Partijos	Partijos	Vardas, pavardė	Data
		V. Lipinakis	2012.06.17

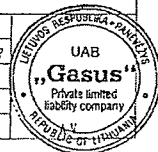

Žemės sklypo išdėstymo schema

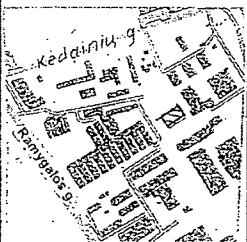

# ŽEMĖS SKLYPO PLANAS M 1:500

Sklypo plotas 1715 m<sup>2</sup>

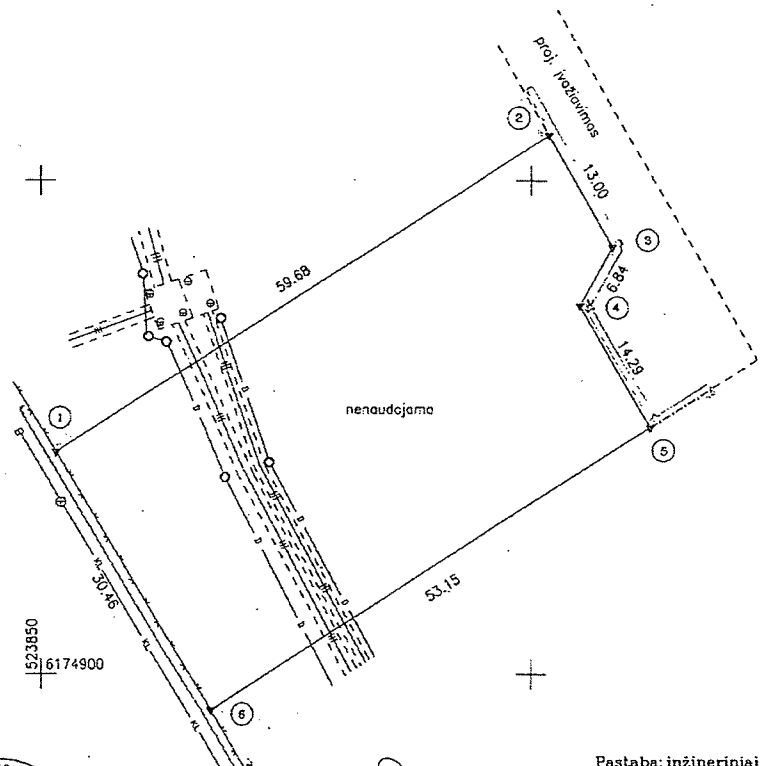

**SUDERINTA**  
Kadastro GIS grupės inžinierė-technologė  
Lina Baliūnaitė  
2000 m. 11 mėn. 14 d.

ŽEMĖS SKLYPO RIBOS  
PAŽYMĖTOS KADASTRO ŽEMĖLAPVJE  
2001-08-18  
VI Registrų centro Panevėžio filialas  
Int. technologė: Lina Baliūnaitė

Pastaba: inžineriniai tinklai perkelti iš topografinių planų.



Valstybės įmonė Registrų centras  
KOPIMATIKRA  
Turi būti naudojama  
Vyniavos specialieji Nr. 1  
2008.03

Kadastr:	vieta:	Panevėžio inst...	blokas	sklypas
Žemės sklypo kadastro Nr.		27010280132	0029	147

Gatvė, namo Nr.	Kėdainių g. 15
Kaimas (miestelis)	
Seniūnija	
Miestas (rajonas)	Panevėžys
Apskritis	Panevėžio

Gretimybė	Gretimai žemės sklypo kadastro Nr.	Pastabos
1-2		Valst. žemė
2-5		ivažiavimas
5-6		Valst. žemė
6-1	27010280132	

**SUDERINTA**  
Panevėžio miesto savivaldybės administracijos  
Architektūros ir inžinerijos skyriaus  
vedėja:  
*[Signature]*  
Saulius Marulis  
2000-12-04

Su paženklinomomis vietovėmis žemės sklypo ribomis, aprašytais 2010 m. lapkričio mėn. 11 d. žemės sklypo paženklinimo-parodymo akte, ir nustatytu plotu sutinku žemės savininkas (naudotojas):  
Vytautas Antonas ŽIDONIS o.k.33901241045  
(vardas, pavardė) (parašas) (data)

Nacionalinės žemės tarnybos prie Žemės ūkio ministerijos žemės tvarkymo departamento  
Panevėžio žemėtvarkos skyrius  
Patikrinęs: vyresn. spec. *[Signature]*  
Suderinti: vedėja *[Signature]*  
(parašas) (parašas) (vardas, pavardė)

**A. Srugio  
matininko biuras**  
Ramygalos g. 37-45, Panevėžys, tel. 587002  
Licencija Nr. G-778-(582) išduota 2008-09-11

Pareigos	Parašas	Vardas, pavardė	Data
Vadovas	<i>[Signature]</i>	A. Srugio	2010-11-12

**A. Srugio  
matininko  
biuras**

<b>3 priedas</b>	Preliminari atliekų laikymo zonų išdėstymo schema
------------------	---



ATLIEKŲ LAIKYMO ĮSĖSTYMU SCHEMA

1. Administracinis pastatas
2. PA sandėlys
3. EEI atliekų sandėlys
4. EEI atliekų, 30m<sup>3</sup> konteineris

5. 10m<sup>3</sup> konteineriai atliekoms: statybos ir griovimo, asbesto, popieriaus, plastiko, stiklo, metalo, žaliavoms, medienos po DGA rūšiavimo, DGA rūšiavimo, tekstilės.
6. Padangos ant asfalto 100m<sup>2</sup>
7. 30m<sup>3</sup> DGA konteineriai
8. DGA cirdymo vieta 25m<sup>2</sup>
9. Mainų punktas 150m<sup>2</sup>

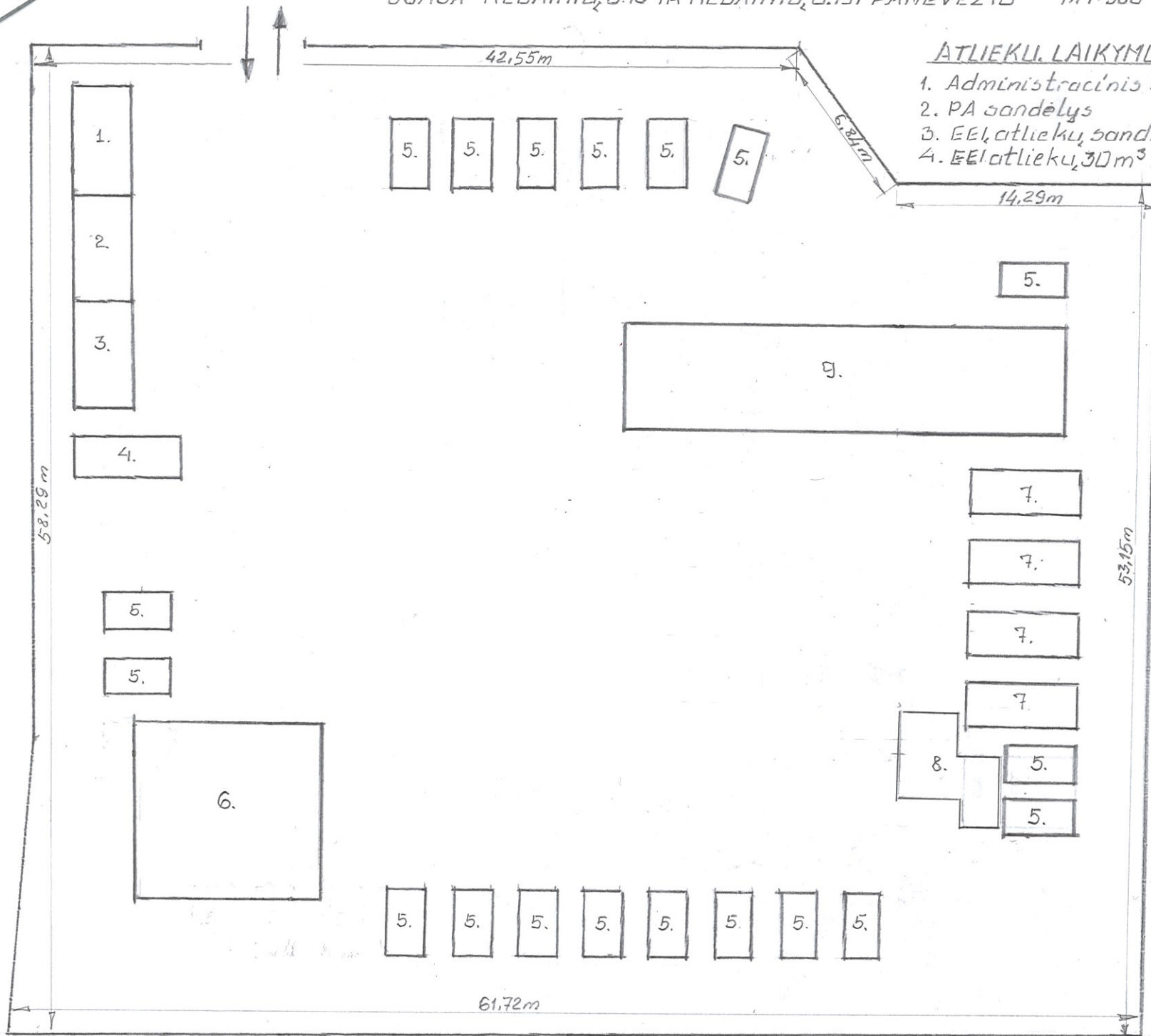

<b>4 priedas</b>	Iš autotransporto į aplinkos orą išmetamų teršalų skaičiavimai
------------------	--

## Į APLINKOS ORĄ IŠSISKIRIANČIŲ TERŠALŲ SKAIČIAVIMAS

Panevėžio RATC į DGASA, adresais Kėdainių g. 13 ir Kėdainių g. 15, Panevėžys planuoja per metus priimti iki 5000 t nepavojingųjų ir pavojingųjų komunalinių atliekų.

Didžiausias vienu metu planuojamas laikyti atliekų kiekis:

- ne daugiau kaip 30,0 t pavojingųjų atliekų,
- ne daugiau 134,0 t (įskaitant ir atliekų tvarkymo metu susidarančias atliekas) nepavojingųjų atliekų.

Įvertinus planuojamus tvarkyti metinius atliekų kiekius, į DGASA per dieną gali atvažiuoti:

- iki 2 sunkiasvorių automobilių, kuriais bus išvežamos atliekos;
- iki 85 lengvųjų automobilių, kuriais gyventojai atveš atliekas į aikštelę.

Valandinis srautas: 1 sunkiasvoris automobilių/dieną (skaičiavimuose priimama nepalankiausia situacija) ir iki 10 lengvųjų automobilių/val.

Autotransportas į DGASA atvažiuos tik darbo dienomis ir darbo metu.

Šiame etape svarbu įvertinti momentinius išmetimus į aplinkos orą iš vidaus degimo variklių. Šie rezultatai naudojami oro teršalų modeliavimui. Išmetimų vertinimui naudojama metodika - EMEP/EEA Oro teršalų inventorizacijos vadovas (Angl. - EMEP/EEA air pollutant emission inventory guidebook 2016) (toliau – Metodika): <https://www.eea.europa.eu/publications/emep-eea-guidebook-2016>.

Mobilių taršos šaltinių išmetamų teršalų kiekiai apskaičiuoti pagal aukščiau minėtos metodikos 1.A.3.b Road transport Tier 1 ir 1.A.4 Non-road mobile machinery Tier 1 metodologijas, paremtas teršalų kiekio apskaičiavimu pagal vidutines kuro sąnaudas.

Momentinė aplinkos oro tarša skaičiuojama pagal formulę:

$$E = (KS_{val} \cdot x \cdot EF_i) / t;$$

kur:

E – momentinė išmetamo teršalo koncentracija, g/s;

KS<sub>val</sub>. – atitinkamų transporto priemonių valandos kuro sąnaudos, kg/val.;

EF<sub>i</sub> – atitinkamos kuro rūšies emisijos faktorius atskiram teršalui, g/kg kuro;

t – transporto priemonės važavimo laikas, s

$$KS_d = (L_{sum} \cdot x \cdot KS_{vid}) / 1000$$

kur:

L<sub>sum</sub> – atitinkamos rūšies transporto priemonių nuvažiuotas atstumas teritorijoje, km

KS<sub>vid</sub> – atitinkamos transporto priemonės vidutinės kuro sąnaudos, g/km (pagal metodikos duomenis).

Dėl PŪV važinėjančio autotransporto išmetamas teršalų kiekis apskaičiuojamas atskirai 2 atkarpose (žr. Pav. 1)

Autotransporto srautas:  
10 lengvųjų automobilių/val. ir 1 sunkiasvoris automobilis  
Per dieną atvažiuos iki 85 lengvųjų ir iki 2 sunkiasvorių  
automobilių



1 pav. Autotransporto srautų judėjimo schema



**1. Apskaičiuojama į aplinkos orą išsiskirianti tarša, kai autotransportas važiuoja Kėdainių g. iki DGASA**

Važiavimo atstumas į abi puses - apie 500 m. Automobilių važiavimo greitis – iki 50 km/val. Šia atkarpa per valandą pravažiuos 1 sunkiasvoris automobilis ir iki 10 lengvųjų automobilių.

**Lentelė 1. Pradiniai transporto priemonių duomenys.**

Transporto priemonė	Vidutinės kuro sąnaudos (KSvid), kg/km	Transporto priemonių skaičius per valandą, vnt.	Vienos transporto priemonės nuvažiuotas atstumas L, km	Visų transporto priemonių nuvažiuotas atstumas (Lsum), km	Kuro sąnaudos (KSval.), kg/val.	Važiavimo greitis, km/val.	Važiavimo greitis, m/s	Viso atstumo važiavimo laikas (t), s
<b>Lengvieji:</b>								
Benzinas	0,07	5	0,5	2,5	0,175	50	13,889	36
Dyzelis	0,06	5	0,5	2,5	0,15	50	13,889	36
<b>Sunkiasvoriai:</b>								
Dyzelis	0,24	1	0,5	10,5	0,12	50	13,889	36

**Lentelė 2. Aplinkos oro tarša iš mobilių transporto priemonių.**

Eil. Nr.	Transporto priemonių kategorija	Kuro sąnaudos, kg/val., KSval.	CO				LOJ				NOx				KD			
			EFi, g/kg	g/val.	g/s	g/s*m	EFi, g/kg	g/val.	g/s	g/s*m	EFi, g/kg	g/val.	g/s	g/s*m	EFi, g/kg	g/val.	g/s	g/s*m
1	2	3	4	5	6	7	8	9	10	11	12	13	14	15	16	17	18	19
<b>Lengvieji:</b>																		
1	Benzinas	0,175	84,7	14,8225	0,41174	<b>0,000165</b>	10,05	1,7588	0,04885	<b>0,0000196</b>	8,73	1,528	0,0424	<b>0,0000170</b>	0,03	0,0053	0,00015	<b>0,00000006</b>
2	Dyzelis	0,15	3,33	0,4995	0,01388	<b>0,000006</b>	0,7	0,1050	0,00292	<b>0,0000012</b>	12,96	1,944	0,0540	<b>0,0000216</b>	1,1	0,1650	0,00458	<b>0,00000183</b>
<b>Sunkiasvoriai:</b>																		
3	Dyzelis	0,12	7,58	0,9096	0,02527	<b>0,000051</b>	1,92	0,2304	0,00640	<b>0,0000128</b>	33,37	4,004	0,1112	<b>0,0002225</b>	0,94	0,1128	0,00313	<b>0,00000627</b>
<b>Viso:</b>						<b>~0,00022</b>				<b>~0,00003</b>				<b>~0,00026</b>				<b>~0,000008</b>

## 2. Apskaičiuojama į aplinkos orą išsiskirianti tarša, kai autotransportas važiuoja po DGASA

Važiavimo atkarpa - apie 160 m. Automobilių važiavimo greitis – 10 km/val. Į DGASA per valandą atvažiuos 1 sunkiasvoris automobilis ir iki 10 lengvųjų automobilių.

Lentelė 3. Pradiniai transporto priemonių duomenys.

Transporto priemonė	Vidutinės kuro sąnaudos (KSvid), kg/km	Transporto priemonių skaičius per valandą, vnt.	Vienos transporto priemonės nuvažiuotas atstumas L, km	Visų transporto priemonė nuvažiuotas atstumas (Lsum), km	Kuro sąnaudos (KSval.), kg/val.	Važiavimo greitis, km/val.	Važiavimo greitis, m/s	Viso atstumo važiavimo laikas (t), s
<b>Lengvieji:</b>								
Benzinas	0,07	5	0,16	0,8	0,056	10	2,778	57,6
Dyzelis	0,06	5	0,16	0,8	0,048	10	2,778	57,6
<b>Sunkiasvoriai:</b>								
Dyzelis	0,24	1	0,16	0,16	0,0384	10	2,778	57,6

Lentelė 4. Aplinkos oro tarša iš mobilių transporto priemonių.

Eil. Nr.	Transporto priemonių kategorija	Kuro sąnaudos, kg/val., KSval.	CO				LOJ				NOx				KD			
			EFi, g/kg	g/val.	g/s	g/s*m	EFi, g/kg	g/val.	g/s	g/s*m	EFi, g/kg	g/val.	g/s	g/s*m	EFi, g/kg	g/val.	g/s	g/s*m
1	2	3	4	5	6	7	8	9	10	11	12	13	14	15	16	17	18	19
<b>Lengvieji:</b>																		
1	Benzinas	0,056	84,7	4,7432	0,08235	<b>0,0001029</b>	10,05	0,5628	0,00977	<b>0,00001221</b>	8,73	0,489	0,0085	<b>0,0000106</b>	0,03	0,0017	0,00003	<b>0,00000004</b>
2	Dyzelis	0,048	3,33	0,1598	0,00278	<b>0,0000035</b>	0,7	0,0336	0,00058	<b>0,00000073</b>	12,96	0,622	0,0108	<b>0,0000135</b>	1,1	0,0528	0,00092	<b>0,00000115</b>
<b>Sunkiasvoriai:</b>																		
3	Dyzelis	0,0384	7,58	0,2911	0,00505	<b>0,0000316</b>	1,92	0,0737	0,00128	<b>0,00000800</b>	33,37	1,281	0,0222	<b>0,0001390</b>	0,94	0,0361	0,00063	<b>0,00000392</b>
<b>Viso:</b>						<b>~0,00011</b>				<b>~0,00001</b>				<b>~0,00002</b>				<b>~0,000001</b>

<b>5 priedas</b>	Triukšmo sklaidos žemėlapiai
------------------	------------------------------

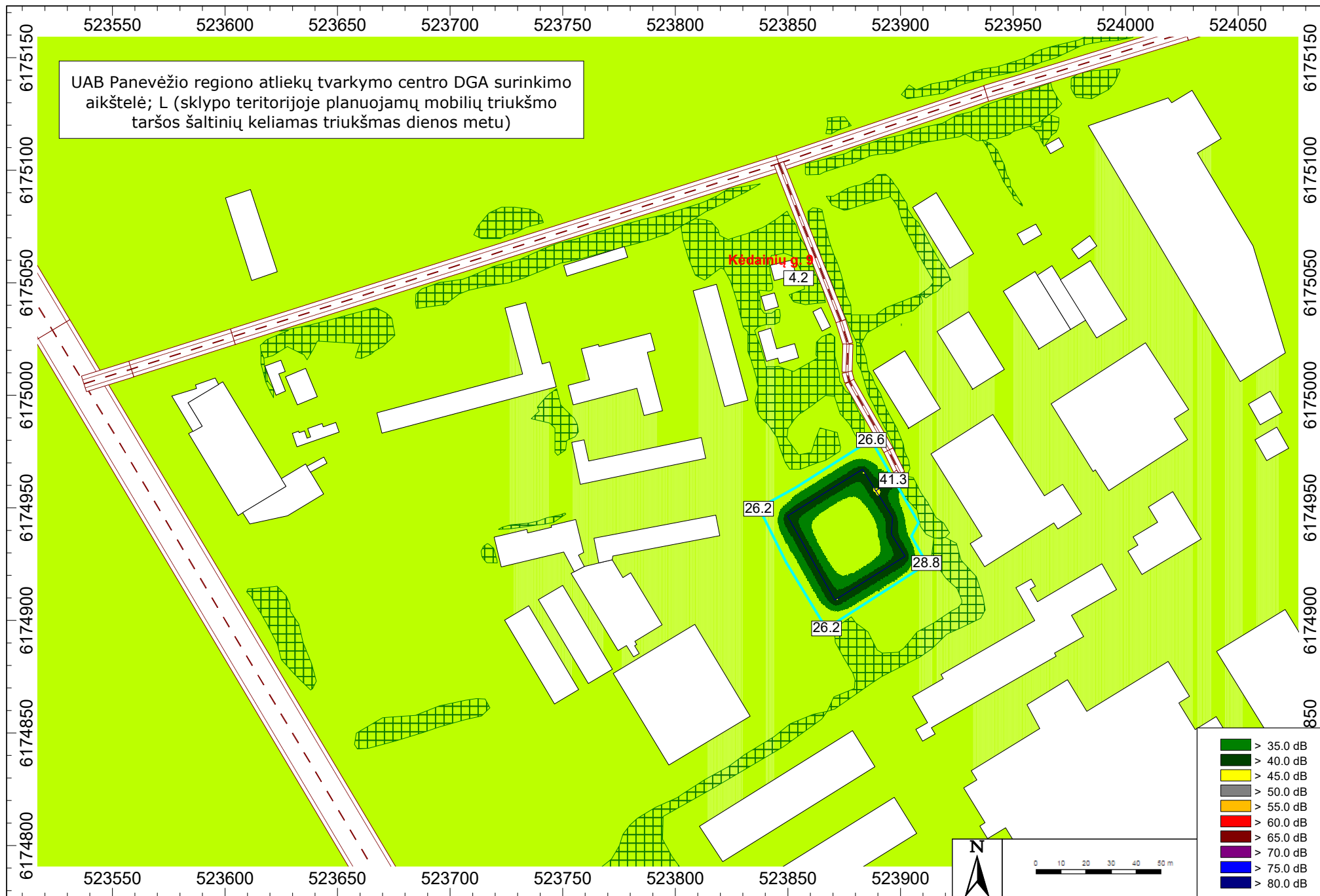



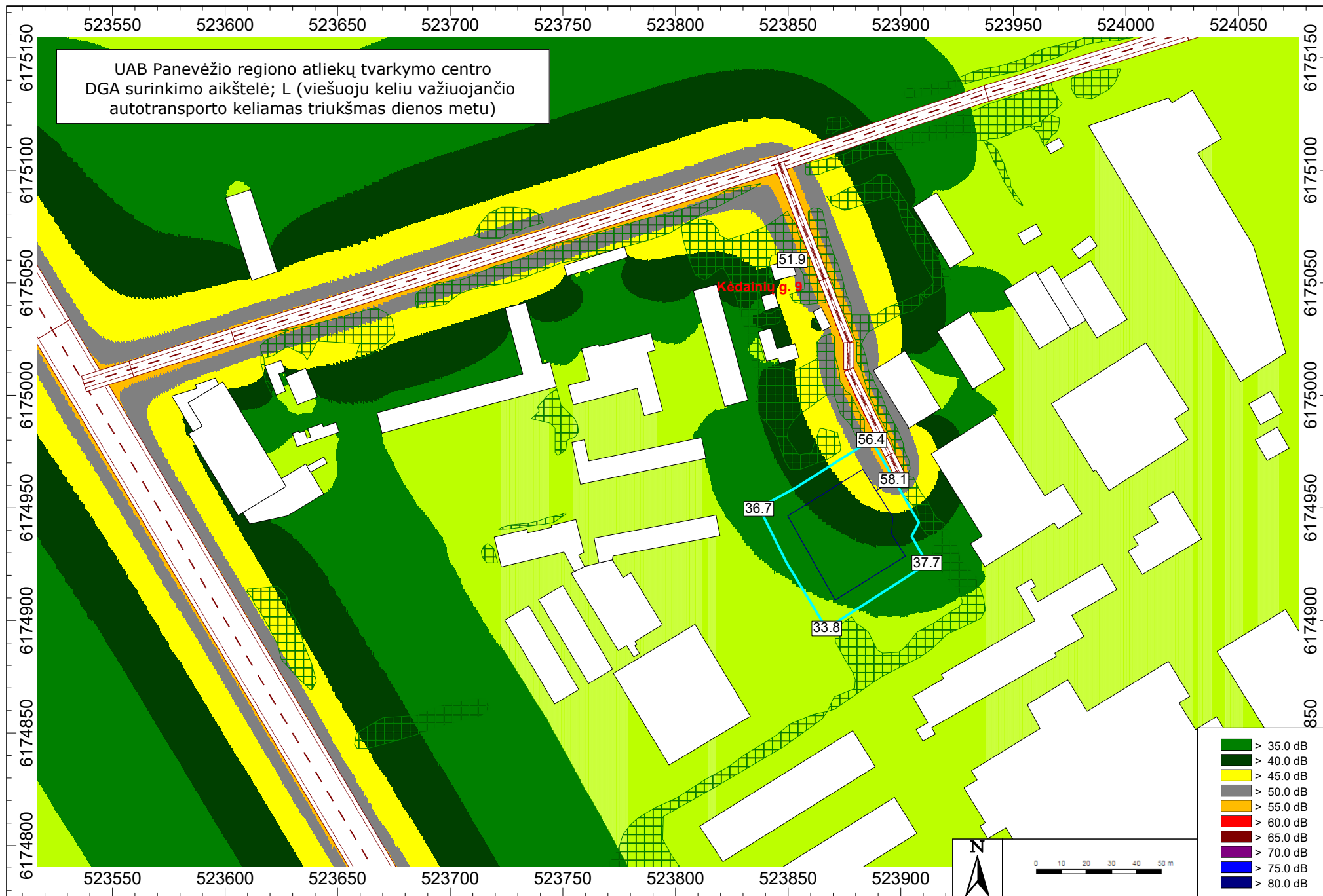

<b>6 priedas</b>	Siūlomos SAZ ribų planas
------------------	--------------------------

UAB PANEVĖŽIO REGIONO ATLIEKŲ TVARKYMO CENTRO DIDELIŲ GABARITŲ ATLIEKŲ SURINKIMO AIKŠTELĖS, SKLYPUOSE ADRESAIS:  
KĖDAINIŲ G. 13 IR KĖDAINIŲ G. 15, PANEVĖŽYS  
SIŪLOMOS SAZ RIBOS

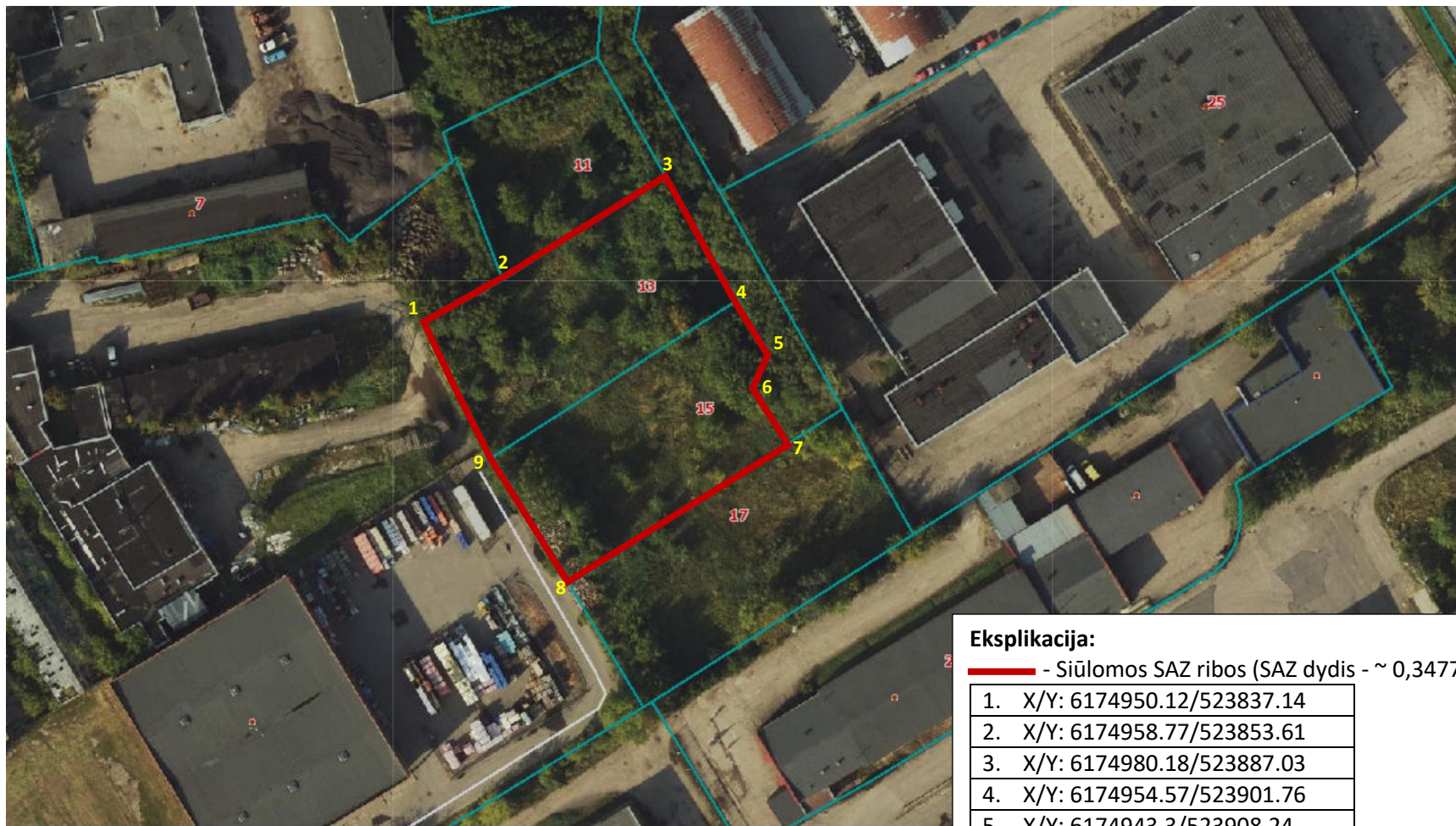

**Eksplikacija:**

— - Siūlomos SAZ ribos (SAZ dydis - ~ 0,3477 ha).

1.	X/Y: 6174950.12/523837.14
2.	X/Y: 6174958.77/523853.61
3.	X/Y: 6174980.18/523887.03
4.	X/Y: 6174954.57/523901.76
5.	X/Y: 6174943.3/523908.24
6.	X/Y: 6174937.34/523904.89
7.	X/Y: 6174924.95/523912.01
8.	X/Y: 6174896.29/523867.25
9.	X/Y: 6174922.37/523851.51